



CONSELHO MUNICIPAL DOS DIREITOS DA CRIANÇA E DO ADOLESCENTE DE ASSIS/S

LEI Nº 5.839/2014/ CNPJ do CMDCA: 07.109.356/0001-07/ CNPJ do FMDCA: 17.832.732/0001-40

ANEXO I

PLANO DE TRABALHO

PARTE INTEGRANTE E INDISSOCIÁVEL

Casa dos conselhos. "Denise Fernandes de Carvalho" Rua Cândido Mota, nº 48 CEP 19.806.250 – Fone
(18) 3302-5551 – Assis/SP

E-mail: ou casadosconselhosdeassis@hotmail.com ou cmdcaassis@gmail.com

[Handwritten signatures and initials]

ASSOCIAÇÃO BENEFICENTE DE ASSIS

CNPJ(MF): 44.484.780/0001-68
Fundada em: 03 de outubro de 1949

UTILIDADE PÚBLICA:

Federal: decreto 70.881 de 27/07/1972
Estadual: Lei de 18/08/1971
Municipal: Lei nº 1485 de 06/12/1958



REGISTRADA:
Conselho Municipal de Assistência Social nº 22
Secretaria Estadual de Assistência e Desenvolvimento Social nº 1130
Conselho Nacional de Assistência Social nº 132.232/53

www.projetosim.org.br
contato@projetosim.org.br

ASSOCIAÇÃO BENEFICENTE DE ASSIS

PLANO DE TRABALHO

SIM -2026

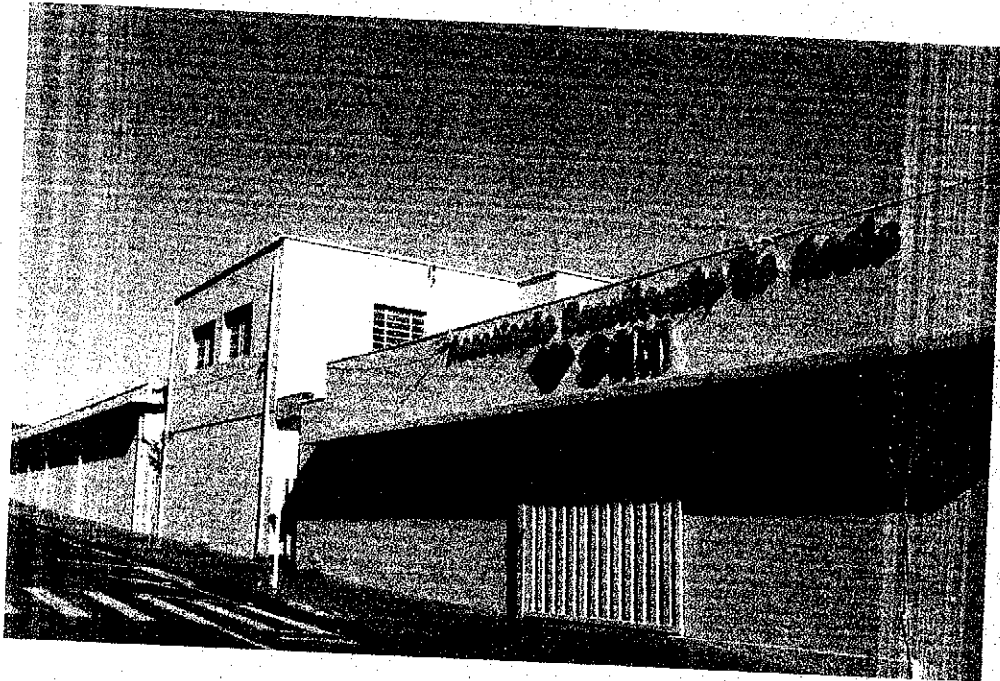

PROJETO : "EDUCAÇÃO COM PROPÓSITO"

C.M.D.C.A - EDITAL DE CHAMAMENTO PÚBLICO

Nº 01/2026

ASSOCIAÇÃO BENEFICENTE DE ASSIS

CNPJ(MF): 44.484.780/0001-68
Fundada em: 03 de outubro de 1949

UTILIDADE PÚBLICA:
Federal: decreto 70.881 de 27/07/1972
Estadual: Lei de 18/08/1971
Municipal: Lei nº 1485 de 06/12/1958



Conselho Municipal de Assistência e Desenvolvimento Social nº 1130
Secretaria Estadual de Assistência e Desenvolvimento Social nº 132.232/53
Conselho Nacional de Assistência Social nº 132.232/53

www.projetosim.org.br
contato@projetosim.org.br

PLANO DE TRABALHO

2026

(Edital de Chamamento Público do CMDCA nº 01/2026)

1- ORGANIZAÇÃO DA SOCIEDADE CIVIL

Nome: ASSOCIAÇÃO BENEFICENTE DE ASSIS
CNPJ: 44.484780/0001-68
Endereço: Rua Capitão Assis, 506 Assis-SP CEP: 19.800-061
Telefone: (18) 3322 2477 Celular: (18) 99688 1070
Email: contato@projetosim.org.br
Site: www.projetosim.org.br
Dados bancários: Banco Brasil Agência: 0223-2 Conta Corrente: 45.781-7
Data da Fundação: 03.10.1949
Utilidade Pública Municipal: Lei 1485 – 06.12.1958
Utilidade Pública Estadual: Lei de 18.08.1971
Utilidade Pública Federal: Decreto 70.881-27 – 27.07.1972

2- DIRIGENTE DA OSC

Nome: Denilson da Silva
C.P.F. nº 096.294.958-21
R.G. nº 18.911.142-2 Órgão Expedidor: SSP-SP
Endereço residencial: Av. Felix de Castro- Conj. Habitacional Irmã
Catarina, Apt 33 CEP: 19.813-700
Telefone: (18) 99740 0068
Período de Mandato: 08.10.2024 a 07.10.2026

3- TÉCNICO RESPONSÁVEL DA OSC

Nome: Claudia Regina da Costa e Dias
C.P.F. nº 131.954.608-07 R.G. nº 16.544.323-6
Endereço: Rua Aparecido de Almeida, 249 Assis - SP
Telefone: (18) 99733 9747
Email: claudiacostaedias@hotmail.com
Formação Profissional: Serviço Social - CRESS nº 23.932

" UM POUCO DE PERFUME FICA SEMPRE NAS MÃOS DE QUEM OFERECE ROSAS "

19.800-061 - ASSIS - S

ASSOCIAÇÃO BENEFICENTE DE ASSIS

CNPJ(MF): 44.484.780/0001-68
Fundada em: 03 de outubro de 1949

UTILIDADE PÚBLICA:

Federal: decreto 70.881 de 27/07/1972
Estadual: Lei de 18/08/1971
Municipal: Lei nº 1485 de 06/12/1958



REGISTRADA:

Conselho Municipal de Assistência Social nº 22
Secretaria Estadual de Assistência e Desenvolvimento Social nº 1130
Conselho Nacional de Assistência Social nº 132.232/53

www.projetosim.org.br
contato@projetosim.org.br

4- FINALIDADE ESTATUTÁRIA

A Associação Beneficente de Assis, presta serviços de Assistência Social neste município desde a sua fundação em 03.10.1949. Em 01.12.1991 implantou o Projeto SIM, para atender crianças e adolescentes com Deficiência Intelectual

Atua em parceria com o Poder Público para oferecer um atendimento gratuito de qualidade em Saúde, educação e Inclusão Social.

O SIM tem um objetivo abrangente, com uma variedade de serviços, com abordagem holística e ininterrupta em diferentes aspectos de vida, com serviços e atividades, dentro dos melhores padrões de qualidade, atua de forma flexível, com espaço para outras parcerias que possam contribuir para o desenvolvimento de potencialidade e fortalecer a inclusão social.

5- IDENTIFICAÇÃO DO OBJETO E VIGÊNCIA

5.1- OBJETO: "Educação com Propósito"

Aquisição e substituição de mesas escolares destinadas às salas de aula e ao espaço de oficinas pedagógicas, visando proporcionar melhores condições de conforto, organização e acessibilidade aos alunos durante o desenvolvimento das atividades educacionais.

5.2 - VIGÊNCIA:

O presente Plano de Trabalho terá vigência a partir da data da assinatura do termo de Fomento, até 31/12/2026

6- PROJETO:

"Educação com Propósito" é um projeto necessário para atender as mudanças da Legislação Federal com relação ao PAEE – Plano de Atendimento Educacional Especializado.

Salas de aula:

Criar um impacto real na aprendizagem da Pessoa com DI – Deficiência Intelectual. Nesse sentido as salas de aulas modernas oferece uma inovação, com design atraente e criativo para motivar e estimular na realização das atividades e tornar o ensino da pessoa com DI interessante e engajador.

ASSOCIAÇÃO BENEFICENTE DE ASSIS

CNPJ(MF): 44.484.780/0001-68
Fundada em: 03 de outubro de 1949

UTILIDADE PÚBLICA:

Federal: decreto 70.881 de 27/07/1972
Estadual: Lei de 18/08/1971
Municipal: Lei nº 1485 de 06/12/1958



REGISTRADA:
Conselho Municipal de Assistência Social nº 22
Secretaria Estadual de Assistência e Desenvolvimento Social nº 1130
Conselho Nacional de Assistência Social nº 132.232/53

www.projetosim.org.br
contato@projetosim.org.br

Oficinas Ocupacionais:

Equipar, renovar e requalificar os espaços das Oficinas Ocupacionais, com jogos de mesas modernas, atraentes e confortáveis onde trabalhe, na prática, os valores para a vida.

7- **PÚBLICO ALVO:** 76 (setenta e seis) Crianças e Adolescentes com DI (Deficiência Intelectual) atendidas diariamente no Projeto SIM.

8- DESCRIÇÃO DA REALIDADE QUE SERÁ OBJETO DA PARCERIA

Com o avanço das tecnologias e recentes mudanças na Legislação Federal se faz necessário melhorar significativamente todo o ambiente para AEE – Atendimento Educacional Especializado.

O processo de Inclusão Social da Pessoa com Deficiência não se resume no atendimento multidisciplinar e sim na sua continuidade através de projetos complementares especiais, tendo como referencial o seu padrão de qualidade que se aplica desde a triagem e avaliação individual.

A Deficiência Intelectual é ainda um grande desafio porque envolve formas diferentes e específicas de se trabalhar. Deverá ser identificado o potencial funcional de cada criança e/ou adolescente para se trabalhar diariamente, melhorando a autoestima e confiança ao realizar as atividades grupais onde poderão se ajudar mutuamente, criando um âmbito compartilhado e sociável.

As salas de aula e as oficinas ocupacionais são importantes e envolvem uso de soluções tecnológicas com configuração moderna e atraentes para assegurar acesso, permanência, aprendizagem e bem estar.

ASSOCIAÇÃO BENEFICENTE DE ASSIS

CNPJ(MF): 44.484.780/0001-68
Fundada em: 03 de outubro de 1949

UTILIDADE PÚBLICA:
Federal: decreto 70.881 de 27/07/1972
Estadual: Lei de 18/08/1971
Municipal: Lei nº 1485 de 06/12/1958



REGISTRADA:
Conselho Municipal de Assistência Social nº 22
Secretaria Estadual de Assistência e Desenvolvimento Social nº 1130
Conselho Nacional de Assistência Social nº 132.232/53

www.projetosim.org.br
contato@projetosim.org.br

9- METAS, ATIVIDADES E AÇÕES

9.1 – Metas

- **Meta 01** – Aquisição de conjuntos de mesas escolares para as salas de aulas e oficinas ocupacionais.
- **Objetivo:** Melhorar as condições de infraestrutura das salas de aula e da oficina pedagógica, por meio da substituição de conjunto de mesas escolares, proporcionando um ambiente mais adequado, confortável e seguro para o desenvolvimento das atividades educacionais.
- **Atividades:** Substituição dos conjuntos de mesas antigas pelas novas nas salas de aula e na oficina pedagógica. Organização dos ambientes escolares, garantindo melhor disposição do mobiliário para o desenvolvimento das atividades pedagógicas.
- **Ações:** Deverão ser executadas de imediato para que as crianças e adolescentes com DI possam se beneficiar de atividades diversificadas capazes de gerar melhor qualidade de vida e inclusão social.

Responsáveis: Educadoras Sociais e Pedagogas

- **Meta 02** – Aprimoramento teórico- técnico da equipe de trabalhadores da entidade.
Objetivo: Participar de ações de Letramento Racial, de Gênero e Sexualidade para a equipe de trabalhadores, qualificando sua atuação.
Atividades: Participar de cursos de formação organizados pelo CMDCA no ano de 2026 sobre os temas previstos
Responsável: CMDCA
Indicador de resultados: Lista de presença e fotos de formações.

ASSOCIAÇÃO BENEFICENTE DE ASSIS

CNPJ(MF): 44.484.780/0001-68
Fundada em: 03 de outubro de 1949

UTILIDADE PÚBLICA:

Federal: decreto 70.881 de 27/07/1972
Estadual: Lei de 18/08/1971
Municipal: Lei nº 1485 de 06/12/1958



REGISTRADA:
Conselho Municipal de Assistência Social nº 22
Secretaria Estadual de Assistência e Desenvolvimento Social nº 1130
Conselho Nacional de Assistência Social nº 132.232/53

www.projetosim.org.br
contato@projetosim.org.br

- **Meta 03 – Conferência Municipal de Direitos**
Objetivo: Participar das ações da Conferência de direitos e estimular crianças e adolescentes ao debate sobre direitos sociais.
Atividades: Reunião preparatória e reunião da Conferência
Responsáveis: A contratar
Indicador de resultados: Lista de presença e fotos das ações.

10 – ATIVIDADES E AÇÕES A SEREM EXECUTADAS.

- ✓ Aquisição de 10 (dez) conjunto adulto sextavado contendo 07 mesas sendo 06 de estudo e 01 central; confeccionado em aço e fórmica; colorido. Estrutura: Tubo 7/8 nas mesas e cadeiras, tubo de aço. Medida Mesa Trapézio: Tampo 750/360 x 400mm. Altura 760mm. Medida Mesa Central: Tampo 600 x 680mm. Altura 760mm. Altura da Cadeira: Até o assento 460mm. Altura total 800.
- ✓ Conjunto infantil contendo 1 mesa e 4 cadeiras confeccionado em aço e fórmica, colorido. Estrutura: Tubo 7/8 nas mesas e cadeiras, tubo de aço.
- ✓ Capacitação: Cursos sobre temas de Letramento Racial, de Gênero e Sexualidade, promovido pelo CMDCA
- ✓ Participação dos funcionários da entidade na Conferência Municipal de Direitos.

10.3 – Indicadores de Avaliação:

- ❖ Indicadores Quantitativos
Todas as 76 (setenta e seis) crianças e adolescentes atendidas diariamente no SIM serão beneficiadas com esse Projeto.
- ❖ Indicadores Qualitativos
Serão observados pelo impacto que o trabalho possa gerar na área educacional e social, despertando o interesse em participar das atividades.

11- PREVISÃO DAS RECEITAS E DAS DESPESAS

11.1 – Receita:

11.2 – Informações Bancárias

Conta Corrente nº 45.781-7

Agência: 0223-2

Banco: Banco do Brasil



ASSOCIAÇÃO BENEFICENTE DE ASSIS

CNPJ(MF): 44.484.780/0001-68
Fundada em: 03 de outubro de 1949

UTILIDADE PÚBLICA:

Federal: decreto 70.881 de 27/07/1972
Estadual: Lei de 18/08/1971
Municipal: Lei nº 1485 de 06/12/1958



REGISTRADA:

Conselho Municipal de Assistência Social nº 22
Secretaria Estadual de Assistência e Desenvolvimento Social nº 1130
Conselho Nacional de Assistência Social nº 132.232/53

www.projetosim.org.br
contato@projetosim.org.br

11.3 – Despesas:

Descrição	Itens	Quantidade	Valor Unitário	TOTAL
Material Permanente	- Conjunto adulto sextavado contendo 07 mesas sendo 06 de estudo e 01 central; confeccionado em aço e fórmica; colorido. Estrutura: Tubo 7/8 nas mesas e cadeiras, tubo de aço. Medida Mesa Trapézio: Tampo 750/360 x 400mm. Altura 760mm. Medida Mesa Central: Tampo 600 x 680mm. Altura 760mm. Altura da Cadeira: Até o assento 460mm. Altura total 800.	10	R\$ 3.650,00	R\$ 36.500,00
	- Conjunto infantil contendo 1 mesa e 4 cadeiras confeccionado em aço e fórmica, colorido. Estrutura: Tubo 7/8 nas mesas e cadeiras, tubo de aço.	01	R\$ 896,00	R\$ 896,00
TOTAL				R\$ 37.396,00

ASSOCIAÇÃO BENEFICENTE DE ASSIS

CNPJ(MF): 44.484.780/0001-68
Fundada em: 03 de outubro de 1949

UTILIDADE PÚBLICA:

Federal: decreto 70.881 de 27/07/1972
Estadual: Lei de 18/08/1971
Municipal: Lei nº 1485 de 06/12/1958



REGISTRADA:

Conselho Municipal de Assistência Social nº 22
Secretaria Estadual de Assistência e Desenvolvimento Social nº 1130
Conselho Nacional de Assistência Social nº 132.232/53

www.projetosim.org.br
contato@projetosim.org.br

11.4 – Aplicação Financeira

Plano de Aplicação									
CATEGORIA DE DESPESAS	Abril	Maio	Junho	Julho	Agosto	Setembro	Outubro	Novembro	Dezembro
Material Permanente	37.396,00	0,00	0,00	0,00	0,00	0,00	0,00	0,00	0,00

Cronograma de Desembolso

CRONOGRAMA DE DESEMBOLSO	
Parcela	Única
Mês	Abril
Valor R\$	R\$ 37.396,00

12- PRESTAÇÃO DE CONTAS

A prestação de conta será enviada à Prefeitura Municipal em até 30 dias após o fim da vigência, garantindo transparência e controle.

A Prefeitura Municipal terá 150 dias após o recebimento da prestação de conta para realizar a análise e aprovação.

ASSOCIAÇÃO BENEFICENTE DE ASSIS

CNPJ(MF): 44.484.780/0001-68
Fundada em: 03 de outubro de 1949

UTILIDADE PÚBLICA:

Federal: decreto 70.881 de 27/07/1972
Estadual: Lei de 18/08/1971
Municipal: Lei nº 1485 de 06/12/1958



REGISTRADA:
Conselho Municipal de Assistência Social nº 22
Secretaria Estadual de Assistência e Desenvolvimento Social nº 1130
Conselho Nacional de Assistência Social nº 132.232/53

www.projetosim.org.br
contato@projetosim.org.br

13- CONCLUSÃO

Importante desenvolver um trabalho de excelência para honrar o compromisso da parceria com o CMDCA, no sentido de oferecer atividades inclusivas, respeitando os limites dos participantes, em todas as modalidades de aprendizagem.

Contar com profissionais capacitados para dar o suporte necessário.

14- DATAS E SIGNATÁRIOS

Assis, 12 de março de 2026.

A large, stylized handwritten signature in black ink, appearing to be "Denilson da Silva".

Denilson da Silva
Presidente